

"Strada del Prosecco"

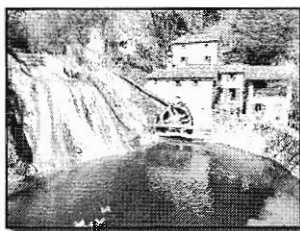

Nel 2019 la zona collinare che da Valdobbiadene si estende verso est fino al Comune di Vittorio Veneto denominata "Le Colline del Prosecco di Conegliano e Valdobbiadene", caratterizzata da una particolare conformazione geomorfologica con rilievi irti e scoscesi, intervallati da piccole valli parallele tra loro, dove l'opera dei viticoltori ha contribuito a creare uno scenario unico, è stato iscritto nel Patrimonio Mondiale dell'Unesco come paesaggio culturale

22 – 23 OTTOBRE 2022

SABATO – 22 OTTOBRE 2022: VIGEVANO - MOLINETTO DELLA CRODA - CONEGLIANO

Di buon mattino partenza in pullman GT da Vigevano – piazza IV Novembre (Stazione FS) per il Veneto. Arrivo a **Conegliano**, cittadina dominata dal suo castello e con un centro storico che conserva splendidi palazzi rinascimentali affrescati oltre alle mura trecentesche ed al Duomo del XIV sec. che ospita la celebre Pala di Cima da Conegliano. Sosta per il pranzo in ristorante. Nel pomeriggio trasferimento nei pressi nella località di **Refrontolo**, nella valle del Lierza, dove si trova il **Molinetto della Croda**, caratteristico esempio di architettura rurale del secolo XVII, con le fondamenta della primitiva costruzione che poggiano sulla nuda roccia, appunto la "croda" della montagna, uno dei più suggestivi angoli regione. Sosta per la visita guidata alla antica **Pieve di San Pietro di Feletto** con importanti affreschi romanico-bizantini. Al termine trasferimento in hotel a Conegliano (zona periferica); sistemazione in camera, cena e pernottamento in hotel.

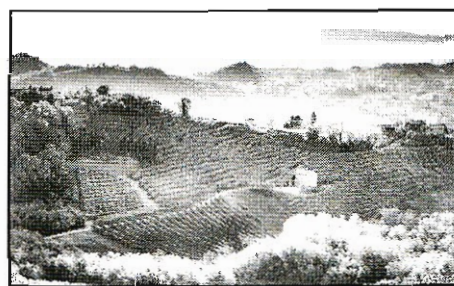

DOMENICA - 23 OTTOBRE 2022:

ESCURSIONE LUNGO LA "STRADA DEL PROSECCO" - VIGEVANO

Giornata dedicata alla escursione guidata nelle colline trevigiane, lungo la "Strada del Prosecco", anfiteatro naturale che si apre tra Conegliano e Valdobbiadene. Un itinerario da un fascino innegabile che nasconde tra le sinuose colline coltivate a vigneti ed ammantati dai caldi colori dell'autunno, antiche chiese, borghi incantevoli ed imponenti castelli oltre a selezionate cantine vinicole. Partenza per il borgo di **Follina**, classificato tra i "Borghi più Belli d'Italia" famoso anche per la splendida **abbazia cistercense di Santa Maria** risalente agli inizi del Trecento; proseguimento per il paese di **Cison di Valmarino**, sovrastato dall'imponente **Castel Brando**, nato come fortezza nel XIV sec. ed oggi, dopo un accurato restauro, è diventato un importante centro turistico, ricettivo e culturale; visita guidata. Arrivo a **Valdobbiadene**, cittadina a vocazione vitivinicola nell'area della produzione del Prosecco, con il Duomo neoclassico e la ottocentesca Villa dei Cedri. Sosta per il pranzo in ristorante lungo il percorso. Nel pomeriggio partenza per il rientro a Vigevano; *cena libera* durante il tragitto. Arrivo previsto in tarda serata.

- Il programma di visita potrebbe subire delle lievi variazioni e/o inversioni nell'itinerario -

QUOTA DI PARTECIPAZIONE PER I SOCI EURO 265

di cui Euro 150 da versarsi all'atto dell'iscrizione entro il 9/9/2022

- **La quota comprende:** viaggio in pullman, trattamento di mezza pensione in hotel (cat. 3 stelle / periferico) con sistemazione in camere doppie con servizi, pranzi in ristoranti dei giorni 22 e 23 ottobre, visite con guida, funicolare ed ingresso per Castel Brando, assicurazione sanitaria/cover Stay.

- **Non comprende:** i pasti liberi, le bevande ai pasti, le tasse di soggiorno (da pagarsi in loco, se dovute), gli ingressi ai monumenti e castelli, le mance, l'assicurazione annullo viaggio (facoltativa da stipularsi all'iscrizione, premio pari a Euro 26 - 30).

- **Supplemento camera singola** Euro 36 (salvo disponibilità)

- Le iscrizioni dovranno pervenirci entro il 9/9/2022 unitamente all'acconto; il saldo della quota dovrà essere versata entro il 2/10/2022. Il viaggio si effettuerà con un minimo di 35 partecipanti.

- Il foglio notizie con gli orari di ritrovo e indirizzo hotel sarà a disposizione dei Sigg. Partecipanti alcuni giorni prima della partenza presso la ns. sede (invio per email / WhatsApp solo su richiesta).

- Organizzazione tecnica: Made in Italy srl - Portoferraio



Il presente programma rispetta le misure governative in vigore all'atto della redazione; qualora subentrino modifiche che determinino divieti o nuove regole per l'accesso alle strutture da visitare, queste potrebbero essere cancellate o sostituite. L'iscrizione al viaggio comporta l'accettazione delle norme specificate sul modulo di associazione ed a disposizione dei richiedenti, inoltre si dichiara di essere a conoscenza delle regole comportamentali in vigore per il contenimento del Covid 19.



PER PRENOTAZIONI E ISCRIZIONI

Via G. Galilei 4 / a - VIGEVANO (PV)

Tel. 0381.88.150 (Orario: Lun – ven / 9 – 12,30 e 15,30 – 17,30)

www.ilgirasole.vigevano.net - E-mail: ilgirasole.vigevano@ctg.it

Stampato il 30/08/22