

# Gita culturale

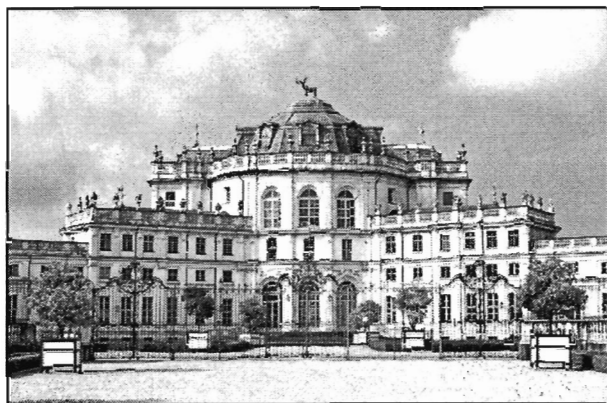
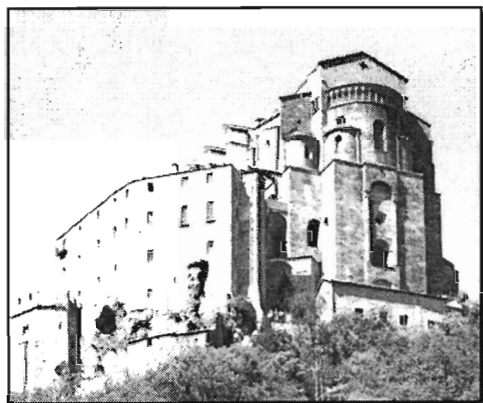

## Sacra di San Michele e Palazzina di Stupinigi

**Domenica - 24 MAGGIO 2020**

Ore 6.45 partenza in pullman GT da Vigevano - piazza IV Novembre (Stazione FS) per la val di Susa. Arrivo ad Avigliana e salita alla **Sacra di San Michele**, antichissima abbazia costruita tra il 983 e il 987 sulla cima del monte Pirchiriano, dall'alto dei suoi torrioni si gode di un panorama mozzafiato della Val di Susa, all'interno sono sepolti membri della famiglia reale dei Savoia; visita guidata.

*Sosta pranzo libero o in ristorante in Avigliana.*

Nel pomeriggio breve sosta e visita alla **Abbazia di Sant'Antonio di Ranverso**, con uno stupendo ciclo di affreschi quattrocenteschi. Proseguimento per la visita alla scenografica **Palazzina di Caccia di Stupinigi** residenza sabauda iscritta nel patrimonio dell'Unesco, progettata nel 1729 dall'architetto Juvarra; visita guidata.

Al termine partenza per Vigevano, rientro previsto per le ore 20.40 circa.

**QUOTA DI PARTECIPAZIONE PER I SOCI EURO 42**

*La quota comprende:*

**viaggio in pullman e visite guidate** (ingressi ai monumenti esclusi)

*E' possibile prenotare il pranzo in ristorante (facoltativo) solo al raggiungimento di circa 25 persone: pregasi dare la propria adesione all'iscrizione.*

*- Il programma delle visite potrebbe subire delle lievi modifiche - La gita si effettuerà anche in caso di maltempo - La preiscrizione data per questa gita dovrà essere riconfermata entro il 16/4/2020 unitamente al versamento della quota.*



**PER PRENOTAZIONI E ISCRIZIONI**

Via G. Galilei 4 / a - VIGEVANO

Tel. 0381.88.150 (Orario: Lun - ven / 9 - 12 e 15,30 - 19)

www.ilgirasole.vigevano.net - E-mail: [ilgirasole.vigevano@ctg.it](mailto:ilgirasole.vigevano@ctg.it)



Stampato il 23/01/20