

Gite culturali

Castelfranco Veneto, villa Maser e villa Emo

Domenica - 18 SETTEMBRE 2016

Ore 6.20 partenza in pullman da piazza IV Novembre (Stazione FS) per il Veneto. Arrivo a Maser e visita guidata di **villa Barbaro di Maser**, clamoroso edificio di Palladio che unisce alla magnifica architettura un ciclo di affreschi di Veronese. Trasferimento a **Castelfranco Veneto**, cittadella fortificata costruita nel 1199 con ancora le mura ben conservate e un maestoso duomo arricchito dalla pala del Giorgione; breve visita guidata del centro storico. *Pranzo libero*.

Nel pomeriggio partenza per Falzolo e visita guidata di **villa Emo**, palazzo e fattoria allo stesso tempo conserva all'interno ciclo di affreschi di G.B. Zelotti.

Rientro a Vigevano per le 21.40 circa.

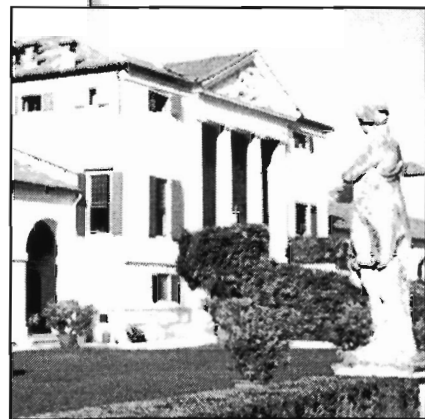

QUOTA DI PARTECIPAZIONE PER I SOCI EURO 45



Albenga, le grotte di Toirano e il borgo di Zuccarello

Domenica - 25 SETTEMBRE 2016

Ore 6.45 partenza in pullman da piazza IV Novembre (Stazione FS) per Toirano. Ingresso e visita guidata alle famose **grotte** dalle ricche creazioni naturali. Al termine proseguimento per Albenga e sosta per il *pranzo libero*.

Nel pomeriggio visita guidata di **Albenga**, una delle tre città romane del Ponente, che possiede un centro storico medievale tra i meglio conservati della Liguria con case addossate, le famose torri ed il **Museo Navale Romano**, con importanti reperti del I sec. a.C.. Infine trasferimento nell'entroterra di Albenga per una breve visita di **Zuccarello**, caratteristico borgo con antichi portici ed intricati "caruggi". Rientro previsto per le ore 20.45 circa.

QUOTA DI PARTECIPAZIONE PER I SOCI EURO 35

Le quote comprendono: viaggio in pullman e visita guidata (ingressi esclusi)

N.B.: per alcuni biglietti di ingresso previsti nelle visite vengono applicate riduzioni per gli over65

- I programmi indicati delle visite potrebbero subire delle lievi modifiche -

Le preiscrizioni date per queste gite devono essere confermate 30 giorni prima della data fissata unitamente al versamento della quota
L'iscrizione alla gita comporta l'accettazione delle norme generali specificate sul modulo di associazione



PER PRENOTAZIONI E ISCRIZIONI

Via G. Galilei 4 / a - VIGEVANO

Tel. 0381.88.150

(Orario: Lun - ven / 9 - 12 e 15 - 19)

www.ilgirasole.vigevano.net - E-mail: ilgirasole.vigevano@ctg.it



Stampato il 18 maggio 2016